



Retour il y a plus de 100 ans, en 1889, pour retrouver les lieux de ces 5 clichés du Champs de Mars.

Pour chaque photo, une zone à explorer avec une question d'observation associée au lieu.

Pensez à bien observer l'angle de prise de vue et à saisir vos réponses sur la version web.

Version web [<https://lug.scenari-community.org/rallyePhotos/EncoreLa04>]



Ce rallye photo a été réalisé en collaboration avec le site *L'Empreinte – Histoires de Drôme et d'Ardèche*.

Bonnes balades...

- Les photos sont sous licence domaine public et proviennent du fonds de *l'Empreinte*.
- Découvrez les autres parcours, le projet et n'hésitez pas à créer vos propres parcours.
Infos [<https://lug.scenari-community.org/rallyePhotos>]



Consulter la carte interactive OpenStreetMap [<http://u.osmfr.org/m/805134/>].





1 - Kiosque musical (1889)

Quel est le nom du compositeur inscrit devant vous ?



L'empreinte
histoires de Drôme et d'Ardèche

Le kiosque à musique du Champ de Mars est construit en 1862, dans le cadre d'un projet d'embellissement de la place. Il n'a d'abord pas de toit. C'est seulement une vingtaine d'année plus tard que la municipalité lance un concours d'architectes pour la couverture du kiosque. Il est remporté par Eugène Poitoux en mars 1890, le nouveau kiosque couvert est inauguré en octobre de la même année. Durant la Seconde guerre mondiale, le dessinateur Raymond Peynet est de passage à Valence et dessine pour la première fois un violoniste et sa fiancée sous le kiosque. En 1957 la municipalité de Valence envisage de détruire le kiosque, mais Peynet, suivi de nombreux Valentinois, se bat pour sa conservation. Ils obtiennent gain de cause, si bien qu'aujourd'hui le nom de l'artiste est indissociable du kiosque du Champ de Mars.

2 - Marché (1918)

Que contient la « ruche » devant vous sur la place ?



L'empreinte
histoires de Drôme et d'Ardèche

Ancienne place du Champ de Mars, elle était au XIXe siècle un siège économique important de Valence : elle accueillait entre autre les marchés et la foire aux bovins. À la fin de ce siècle la place sert aussi de gare routière, puis (comme aujourd'hui) de parking avec la démocratisation de l'automobile. Y passe aussi le tramway qui relie Valence à Chabeuil. Elle prend le nom d'Aristide Briand en 1932.





3 - Terrasse Championnet (1905)

Quelle est la date de naissance inscrite à votre droite ?



L'empreinte
histoires de Drôme et d'Ardèche

Située au nord du Champ de Mars, la place est aménagée entre 1841 et 1845. Elle rend hommage à Jean-Etienne Championnet (1762-1800). Né à Valence, il s'illustre dans l'armée lors de la Révolution Française. Après de nombreux succès militaires, il devient commandant en chef de l'armée de Rome en 1798. Il s'attire néanmoins des inimitiés au sein du Directoire, qui le fait emprisonner à Grenoble quelques temps. Rétabli dans ses fonctions en 1799, il tombe rapidement malade et décède à Antibes en 1800. La ville fait ériger une statue en son honneur en 1848 sur la place qui porte désormais son nom.

4 - Vue d'ensemble du parc Jouvet (1908)

Quel est la date de naissance du chef cuisinier à votre droite ?

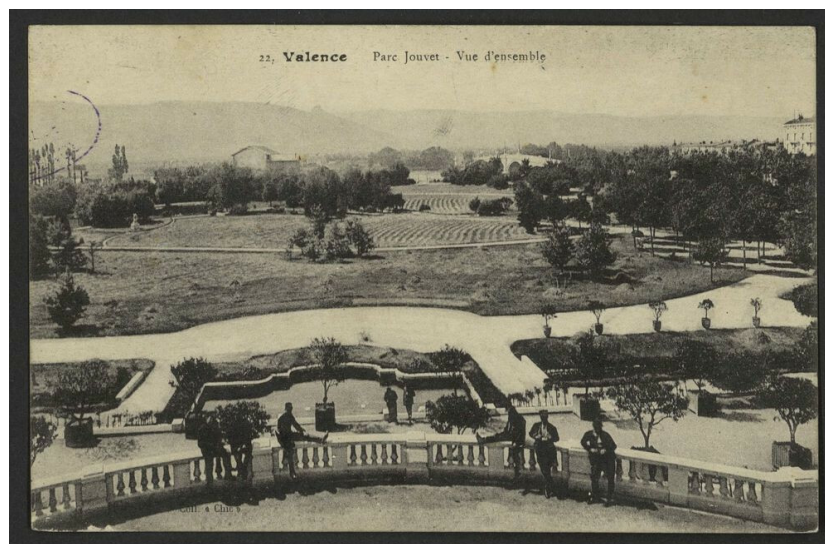

L'empreinte
histoires de Drôme et d'Ardèche

En face du bassin se trouve désormais une roseraie. Dès 1909, 250 rosiers sont plantés à divers endroits du Parc. Ils ont été offerts par Alfred Perdriolle, rosieriste à Lyon. L'armoire de Valence est issue du sceau communal qui date du 12^{ème} siècle. Le blason est composé d'une croix argentée sur fond rouge. Une tour bleue est normalement située au centre. L'écu central est supporté par des griffons et surmonté par une couronne crénelée. « *Par le bec et par les ongles* », telle est la devise inscrite sur le blason de Valence.





5 - Nouveau Collège (1907)

Quel est le numéro inscrit sur le poteau d'éclairage à votre gauche ?



L'empreinte
histoires de Drôme et d'Ardèche

D'abord « collège de Valence », le bâtiment est inauguré en août 1905 par le président de la République du moment, Emile Loubet. En 1908, il devient aussi un lycée, devant l'affluence d'élèves. Sous son influence la rue où il est situé, jusque-là se nommant rue de la Comète, prend le nom de rue du Lycée en 1922. À la mort d'Emile Loubet le 20 décembre 1929, la municipalité de Valence propose de renommer le collège/lycée en son honneur, ce qui sera effectif en 1932.

